



Ajuntament de
Sant Antoni de Portmany
Eivissa · Illes Balears

Departamento de Urbanismo y Actividades

Expediente: 5023/2020

Procedimiento: Planeamiento de Desarrollo (Aprobación)

Asunto.- Tramitación de Estudio de Detalle para desarrollo ASU 32-04 del PGOU de Sant Antoni de Portmany





ANEXO
FINCAS COLINDANTES





Representación gráfica según Catastro en fecha 01 de agosto de 2023

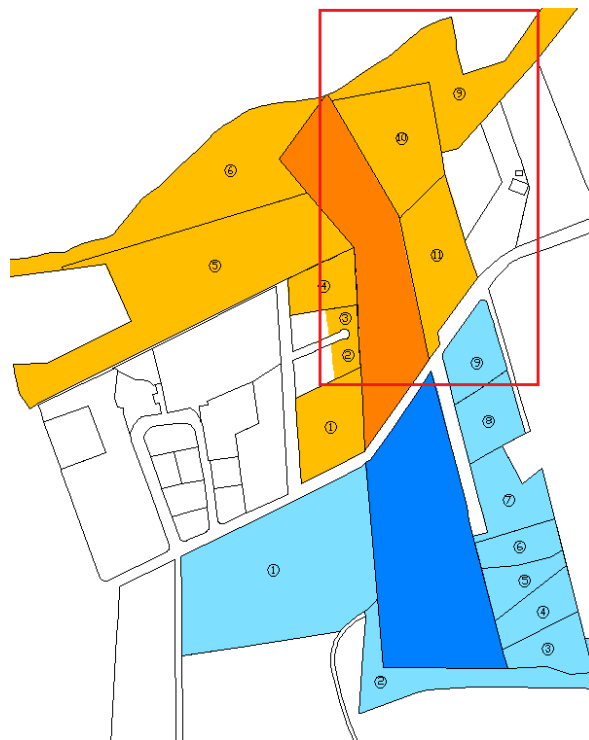

Representación gráfica según Catastro en fecha 18 de octubre de 2023





Vista la sede catastral en fecha 17 de octubre de 2023, se comprueba que las parcelas colindantes a Cap Negret 3, **identificadas previamente** por este Ayuntamiento n.º **7 y 8**, han sido modificadas (diferente representación gráfica, superficie gráfica m², titularidad, etc.). A continuación estas nuevas parcelas **pasarán a denominarse n.º 9, 10 y 11**, se adjuntan las fichas catastrales afectadas:

Parcelas anteriores n.º 7 y 8:

<p>PARCELA CATASTRAL</p>  <p>Localización Polígono 2 Parcela 1138 CAN NEGRET, SANT ANTONI DE PORTMANY (ILLES BALEARS) Superficie gráfica 10.081 m²</p>	<p>PARCELA CATASTRAL</p>  <p>Localización Polígono 2 Parcela 49 SA TALAIA, SANT ANTONI DE PORTMANY (ILLES BALEARS) Superficie gráfica 4.970 m²</p>
--	--

Parcela n.º 7 – 07046A002011380000TQ y Parcela n.º 8 - 07046A002000490000TK

Nuevas Parcelas n.º 9, 10 y 11:

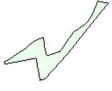
<p>PARCELA CATASTRAL</p>  <p>Localización Polígono 2 Parcela 1138 CAN NEGRET, SANT ANTONI DE PORTMANY (ILLES BALEARS) Superficie gráfica 6.819 m²</p>	<p>PARCELA CATASTRAL</p>  <p>Localización Polígono 2 Parcela 1244 CAN NEGRET, SANT ANTONI DE PORTMANY (ILLES BALEARS) Superficie gráfica 4.335 m²</p>
--	--

Parcela n.º 9 – 07046A002011380000TQ y Parcela n.º 10 – 07046A002012440000TO

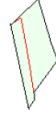
<p>PARCELA CATASTRAL</p>  <p>Localización Polígono 2 Parcela 49 SA TALAIA, SANT ANTONI DE PORTMANY (ILLES BALEARS) Superficie gráfica 3.703 m²</p>
--

Parcela n.º 11 – 07046A002000490000TK

TITULARES:

CAP NEGRET 3 – 2574004CD5127S

ID	Referencia catastral	Titularidad	DNI/NIE/CIF
01	2574003CD5127S0001ES	Thomas de Carranza Mendez de Vigo Cristobal	05202739R
02	2574004CD5127S0009BB	Ribas Costa Jose	-
		Linares Prats Maria Mercedes	41453539H
03	2574004CD5127S0010KK	Liaño Carbonell Luis	51401585N
04	2574001CD5127S0001IS	Sandbach Commercial Dismantlers Limited	N0058458A
05	07046A002000500000TM	Torres Tur Antonio	-
06	07046A002011390000TP	Henrichsen Gertner Ana Maria Olivia (Herederos)	41359175T





		de)	
09	07046A002011380000TQ	Torres Prats Maria (Herederos de)	41415556P
10	07046A002012440000TO	Torres Prats Mariano	41445169C
11	07046A002000490000TK	Torres Torres Maria Nieves	41436341R
		Torres Torres Mariano	41438855P
		Torres Torres Catalina	41442224L
		Torres Torres Sonia	41455312C

* Se elimina titularidad parcelas identificadas anteriormente n.º 7 y 8.

CAP NEGRET 6 – 07046A002010230000TR

ID	Referencia catastral	Titularidad	DNI/NIE/CIF
01	07046A002010300000TJ	Costa Ribas Vicente	41443078E
		Costa Ribas Maria	41444431H
		Costa Ribas Antonio	41447830J
02	2972002CD5127S0001ZS	Sa Solana SL	B07169204
03	2972023CD5127S0001KS	Torres Prats Mariano	41445169C
04	2972019CD5127S0001IOS		
08	2972007CD5127S0001BS		
05	2972021CD5127S0001MS	Torres Torres Maria Nieves	41436341R
		Torres Torres Mariano	41438855P
		Torres Torres Catalina	41442224L
		Torres Torres Sonia	41455312C
06	2972020CD5127S0001FS	Torres Prats Antonio	41443077K
07	2972022CD5127S0001IOS	Torres Prats Antonia	41415545C
09	2972008CD5127S0001YS	Torres Prats Antonia	41415545C

